

# La Fibre Orange est disponible

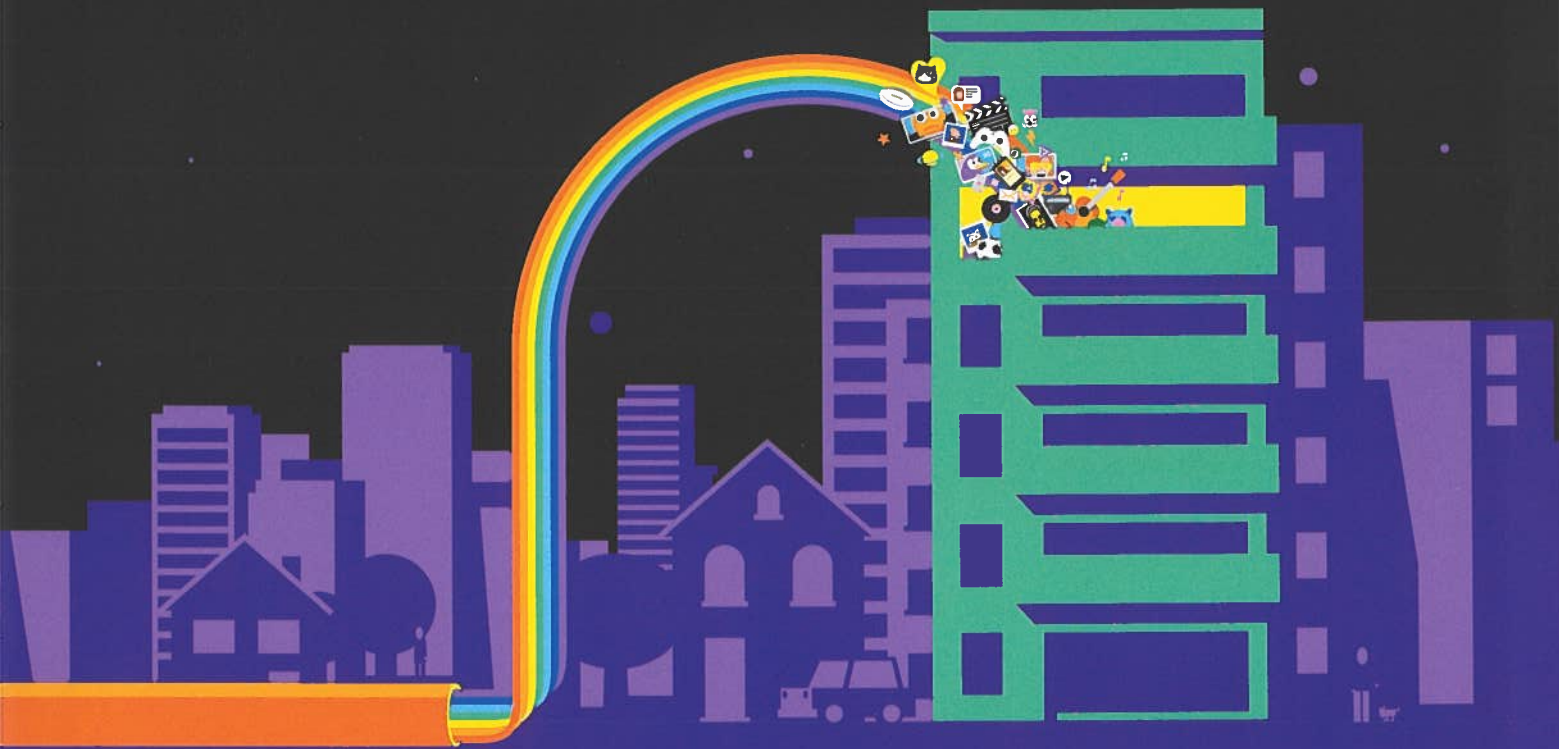

Pour tout savoir sur la Fibre Orange, contactez le conseiller de notre partenaire pour un rendez-vous à domicile.

M. \_\_\_\_\_  
du \_\_\_\_\_ au \_\_\_\_\_  
Société \_\_\_\_\_  
Tél. : \_\_\_\_\_

Tampon de la société

CONSEILLER FIBRE OPTIQUE  
ORANGE  
du Lundi au Vendredi 9H30 à 19H30  
06 51 64 10 32

0651641032

En vertu de l'article L.221-10-1 du code de la consommation : Si vous ne souhaitez pas ma visite, vous pouvez l'indiquer le jour de passage en l'affichant sur votre porte ou en me contactant ou par message sur mon numéro de mobile ci-dessus. Offres soumises à conditions et valables en France métropolitaine, dans les zones éligibles et accessibles sous réserve d'éligibilité technique et du raccordement effectif de l'immeuble et du domicile du client à la Fibre.

Orange SA au capital de 10 640 226 396 € - 111, quai du Président Roosevelt, 92130 Issy-les-Moulineaux - RCS Nanterre 380 129 866. 2303-GFHQABL5-AFFPART1023

